Euroclima
DIFUSIÓN, SA

BASIC2

Termostato digital filar.

Euroclima Difusión S.A
Manlleu, Barcelona
España

Tel. (+34) 93 307 55 00
Fax (+34) 93 307 19 00

www.euroclima.es
euroclima@comercialavc.com

Descripción BASIC2

Termostato digital filar con funciones marcha/paro, selección de temperatura de consigna y modo de funcionamiento (paro/frío/calefacción). Salida todo/nada mediante relé conmutado.

Aplicaciones: Este termostato puede utilizarse para controlar una rejilla motorizada o una compuerta con servomotor.

Características técnicas	
Alimentación	2 pilas Alcalinas 1,5 V LR03 AAA
Clase de aislamiento	Clase II
Regulación	PI (Proporcional integral)
Temperatura de almacenaje	-10ºC → +70ºC
Temperatura de funcionamiento	0ºC → 40ºC
Dimensiones	80 x 80 x 23 mm
Acción automática	Tipo 1. C
Indice de protección	IP30
Clasificación al fuego	Vo
Polución	Normal
Producto conforme a los requerimientos de las directivas 89/336/EEC (compatibilidad electromagnética) y 73/23/EEC modificada el 93/68/EEC (Baja tensión)	CE

Instalación BASIC2

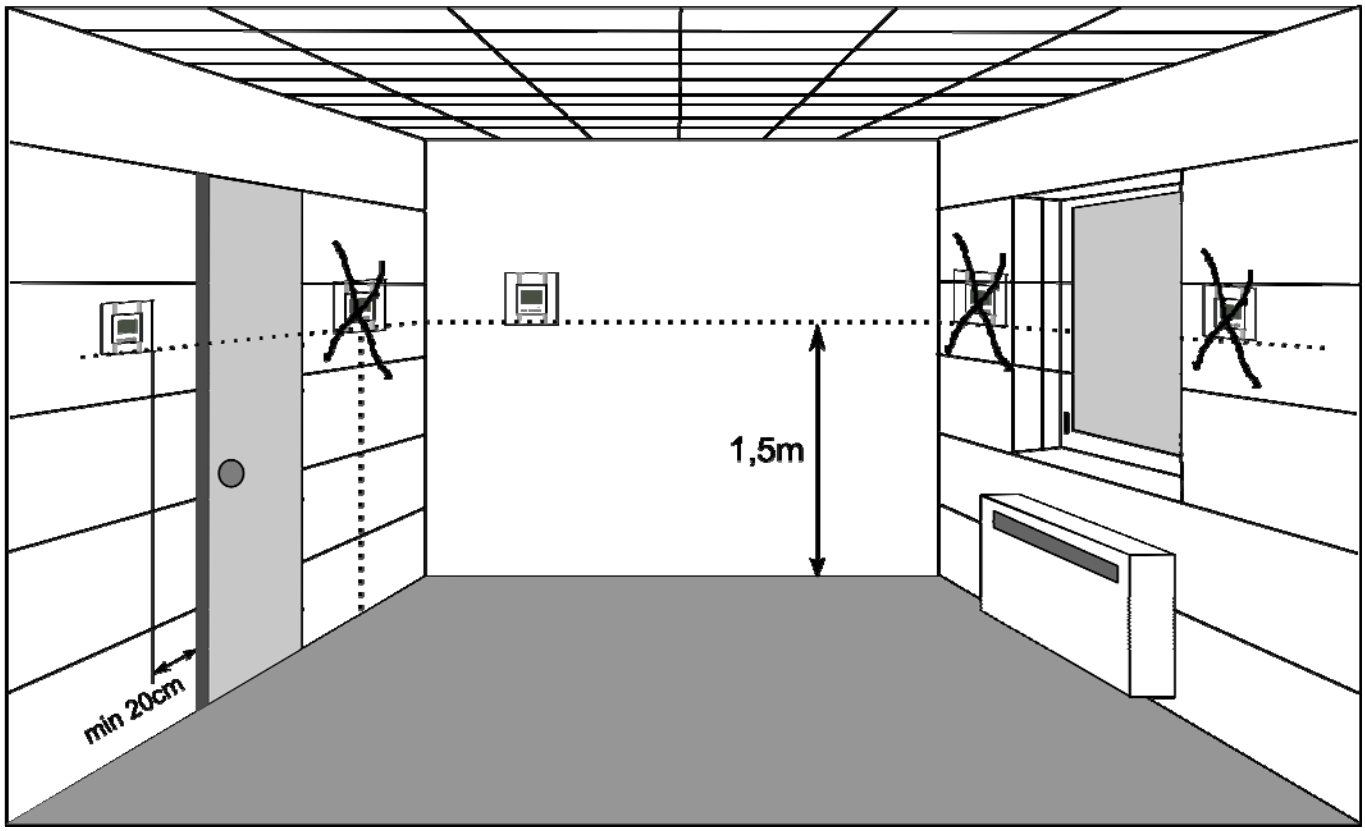

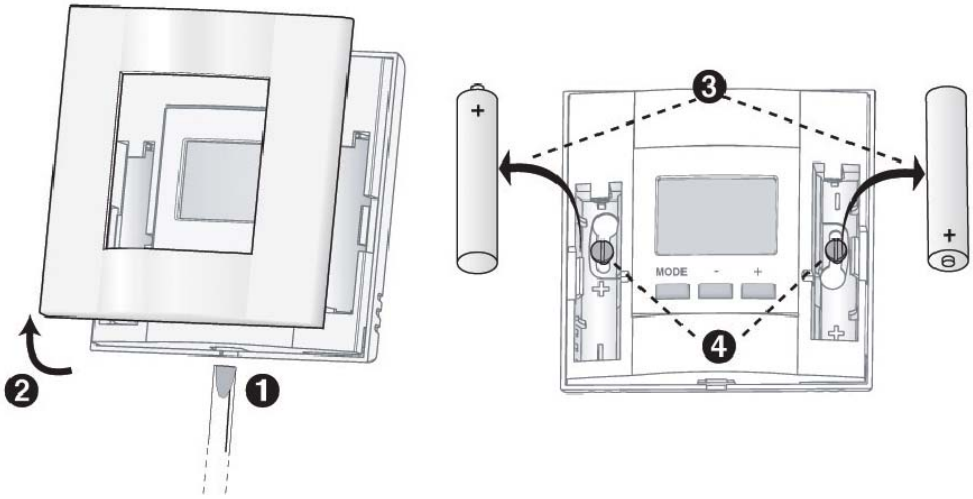

(1)

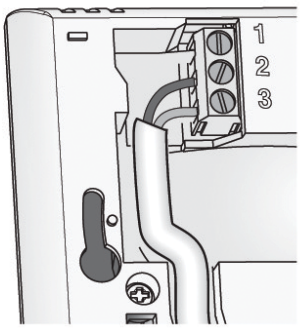

Conexionado eléctrico

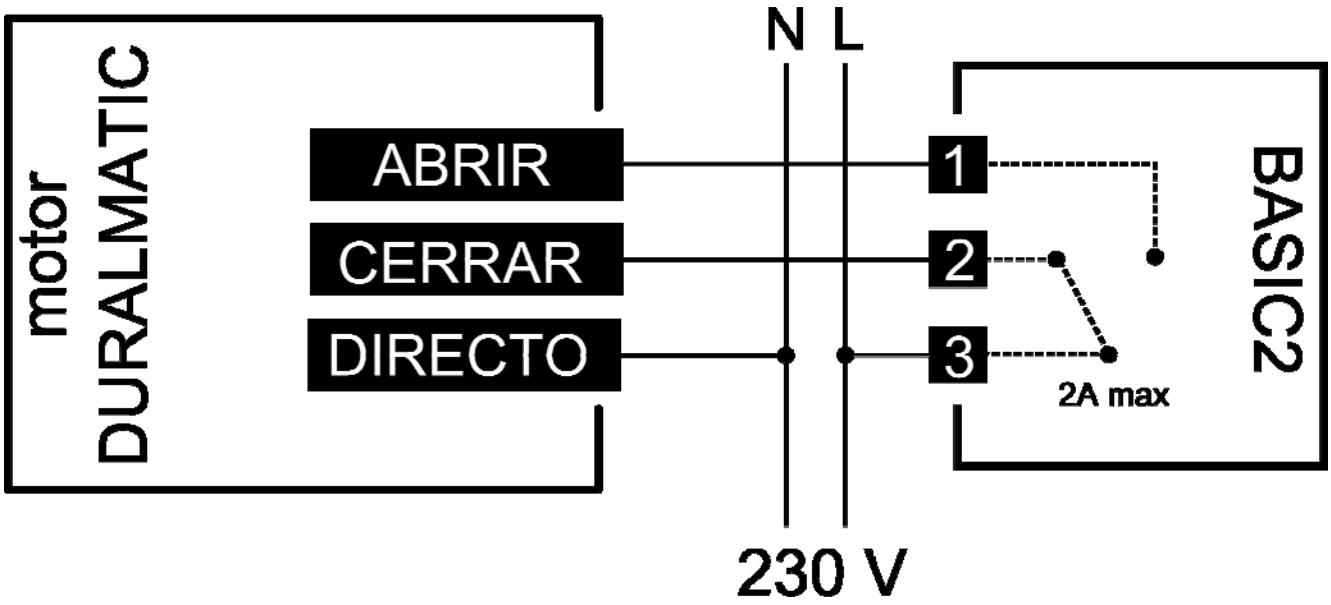

Configuración

Pulse 10 segundos la tecla MODE para entrar en modo configuración.

Una vez en configuración cada pulsación breve sobre MODE pasa al menú siguiente.

1	00	Temperatura ambiente	01	**Temperatura de consigna**
2	0.0°C	Ajuste de la medida de la temperatura de ±5ºC		**0.0ºC**
3	00	Relé en posición abierta	01	**Relé en posición cerrada**
4	00	Teclado bloqueado	01	**Teclado desbloqueado**

Utilización

Para seleccionar un modo, pulse sucesivamente la tecla MODE.

Para modificar la temperatura de consigna de un modo mantenga pulsadas las teclas + ó -. Modificación por pasos de 0,5 ºC.

Para visualizar la temperatura ambiente (o de consigna según configuración) pulse brevemente las teclas + ó -.

Para modificar la visualización de la pantalla entre modo configuración ver tabla página 4.

La visualización del picto ON indica que el termostato está pidiendo calor o frío.